

På Länsstyrelsen webbplats hittar du all information du behöver om samråd för fiberkabel.

www.lansstyrelsen.se/vastragotaland, Djur & Natur, Fiberkabel



Kontakta oss

Martin Svensson

010-224 51 80

010-224 40 00

Naturvårdsenheten

natur.vastragotaland@lansstyrelsen.se

Vattenvårdsenheten

vattenvard.vastragotaland@lansstyrelsen.se

Kulturmiljöenheten

kulturmiljo.vastragotaland@lansstyrelsen.se

Landsbygdssenheten

landsbygd.vastragotaland@lansstyrelsen.se



VÄSTRA
GÖTALANDSREGIONEN



LÄNSSTYRELSEN
VÄSTRA GÖTALANDS LÄN

www.lansstyrelsen.se/vastragotaland



Europeiska jordbruksfonden för
landsbygdsutveckling: Europa
investerar i landsbygdsområden

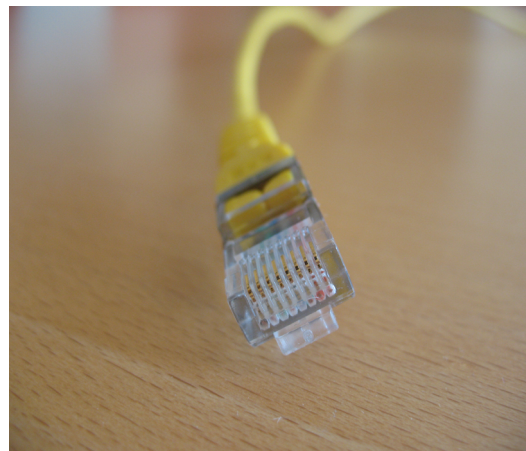

Nya rutiner gällande samråd för fiberföreningar

Länsstyrelsen avskaffar det obligatoriska samrådet enligt Miljöbalken för fiberföreningar. Om åtgärden väsentligt kan komma att förändra naturmiljön behöver ni dock fortsatt samråda med Länsstyrelsen. Samråd enligt kulturmiljölagen krävs alltid om ni passerar fornlämningar, byggnadsminnen och kyrkor på mindre än 50 meters avstånd. Ibland behövs även andra prövningar om åtgärden påverkar skyddade områden, biotopskydd eller vattenområden.

Nya rutiner gällande samråd

Från och med 1 juli 2014 avskaffar Länsstyrelsen det obligatoriska samrådet enligt Miljöbalken för fiberföreningar. Anledningen är att de föreningar vi har följt upp har skött sig bra och ingreppen har inte lämnat några stora spår efter sig i naturmiljön. Om åtgärden väsentligt kan komma att förändra naturmiljön behöver ni dock fortsatt samråda med Länsstyrelsen. Samråd enligt kulturmiljölagen krävs fortfarande alltid om ni passerar fornlämningar, byggnadsminnen och kyrkor på mindre än 50 meters avstånd. Ibland behövs även andra provningar om åtgärden påverkar skyddade områden, biotopskydd eller vattenområden.

Skicka kompletta handlingar

Om ni behöver samråda är det viktigt att underlaget ni skickar in till Länsstyrelsen är komplett och av tillräckligt bra kvalitet.

Kontrollera vilka natur-, kultur- och vattenvärden som berörs av åtgärderna. Planera ledningsdragningen genom att i möjligaste mån undvika de natur-, kulturmiljö-, och vattenvärden som finns i området. Om ni inte kan undvika dessa värden ska ni ange vad ni gör för att begränsa skadan. Om ni bedömer att en anmälan om vattenverksamhet krävs så beskriv hur vattenpassager kommer att ske och vad ni ska göra för att begränsa skadan. Mer information om när en anmälan krävs finns på vår [webbplats](#). Vi rekommenderar att ni tar hjälp av konsult med kunskap om natur-, kultur- och vattenvärden.

Tydliga kartor

Skicka in tydliga kartor där sträckningen för ledningsförläggningen framgår. Använd gärna vår karttjänst [WebbGIS](#) för att ta fram kartor. Där kan ni enkelt få fram aktuella skikt för natur-, kultur- och vattenvärden.

Kartan ska innehålla:

- Sträckningen där ni planerar förlägga ledningen.
- De natur-, kultur- och vattenvärden som finns i sträckningens närhet och är aktuella för den typ av samråd eller anmälan som ni gör.
- Markeringar där ni passerar eventuella vattenområden om ni gör en anmälan om vattenverksamhet eller söker samråd för naturmiljön.

Berör sträckningen ett mycket stort område kan det vara bra med en översiktskarta samt detaljerade kartor över delsträckningar.

Anmälan

Anmälan för samråd görs via e-tjänst [Samråd för fiberkabel](#). Anmälan om vattenverksamhet görs med blanketten [Anmälan om vattenverksamhet](#). Om ledningsdragningen är inom 50 meter från fornlämningar, används mallen Mall för fornlämningar, som finns på vår [webbplats](#), tillsammans med lämpliga kartor.

Våra handläggningstider

För en fiberoptisk ledningsdragnings där man inte utför åtgärder i skyddad natur, nära fornlämningar eller genom vattenområden så kan ett samråd enligt 12 kap 6 § (MB) behövas. Handläggningstiden är upp till sex veckor från det att anmälan är komplett.

För åtgärder inom skyddad natur kan det krävas tillstånd. Handläggningstiden kan då vara upp till sex månader.

För åtgärder inom femtio meter från fornlämningar kan det krävas tillstånd enligt kulturmiljölagen. Handläggningstiden kan då vara upp till fem månader.

För åtgärder inom vattenområden kan anmälan i vissa fall behöva göras till Länsstyrelsen. Handläggningstiden är då cirka fyra månader.

